



LICENCIA DE CONSTRUCCIÓN

Nº de solicitud: 031 Fecha: 18 / 05 / 2017
 Nº de Licencia Otorgada: 031/2017 Fecha: 18 / 05 / 17
 Vigencia del 18 de mayo de 2017 al 18 de noviembre de 2017

| DATOS DEL PREDIO | |
|--------------------------|---|
| Ubicación: | GENERALISIMO MORELOS [1108] [98830] (Calle) VEGA N° Oficial C.P. |
| Colonia/Fraccionamiento: | LORETO, ZAC ÑATECAS |
| Municipio y localidad: | LORETO, ZAC ÑATECAS |
| Clave Catastral: | 24-001-03-061-011-00 |
| Boleta Predial N°: | 07010139964044 |
| Superficie: | 111.89 m2 |

| DATOS DEL PROPIETARIO O POSEEDOR | |
|----------------------------------|---|
| Nombre: | MERCADO CARDONA MANUEL MARCELINO (Apellido Paterno) (Apellido Materno) (Nombres) |
| Domicilio: | GENERALISIMO MORELOS 1108 98830 (Calle) (N° ext.) C.P. |
| Colonia/Fraccionamiento: | VEGA |
| Municipio y localidad: | LORETO, ZACATECAS |
| Teléfono(s) | |

CARACTERÍSTICAS DE LA OBRA

Uso del Suelo Solicitado: HABITACIONAL

Alineamiento: 7.00 ml. (Fondo) 15.65 ml.

TIPO DE AUTORIZACIÓN SOLICITADA:

| | | |
|--|---|---------------------------------------|
| <input checked="" type="checkbox"/> OBRA NUEVA | <input type="checkbox"/> CAMBIO DE RÉGIMEN DE PROPIEDAD EN CONDOMINIO | <input type="checkbox"/> MODIFICACIÓN |
| <input type="checkbox"/> DEMOLICIÓN | <input type="checkbox"/> REGULARIZACIÓN DE OBRA | <input type="checkbox"/> REPARACIÓN |
| <input type="checkbox"/> AMPLIACIÓN | <input type="checkbox"/> CAMBIO DE USO DE SUELO | <input type="checkbox"/> Otros: _____ |

Superficie total a construir: 106.50 m2
 Tipología de vivienda a construir: *****
 (especificar)

Altura máxima sobre el nivel de banqueta: _____ ml.
 Área libre: ***** m2
 Área de estacionamiento: _____ m2
 Nº de cajones según proyecto ejecutivo: _____

INDICAR:
 Nº de niveles de cada Unidad: _____ Nº de viviendas en su caso: _____
 Sup. Const. Por unidad: _____ m2 EN CASO DE DEMOLICIÓN, INDICAR SUPERFICIE A DEMOLER _____ m2

| SUPERFICIE A CONSTRUIR O DEMOLER EN SU CASO | | DESCRIPCIÓN DEL SISTEMA CONSTRUCTIVO |
|---|-----------------|--------------------------------------|
| Nivel | Superficie (m2) | |
| 1º | 106.50 | |
| 2º | | |
| 3º | | |
| 4º | | |
| 5º | | |

DATOS DEL PERITO(S) O DIRECTOR(ES) RESPONSABLE(S) DE OBRA

Nombre: MERCADO CARDONA MANUEL MARCELINO
 Apellido Paterno Apellido Materno Nombre (s)

Nº de registro: _____
 Tipo de registro: _____
 Domicilio: GENERALISIMO MORELOS 1108-A
 Colonia: VEGA, LORETO, ZACATECAS
 Teléfono: _____

Nombre: _____
 Apellido Paterno Apellido Materno Nombre (s)

Nº de registro: _____
 Tipo de registro: _____
 Domicilio: _____
 Colonia: _____
 Teléfono: _____

AUTORIZACIONES

| | | |
|---|--|---|
| SUPERVISOR DE OBRA C. LIBORIO FLORES DURON | SUBDIRECTOR DE IMPLANDU, ZAC. ING. LUIS ALBERTO ESQUIVEL DAVILA | DIRECTOR DE IMPLANDU L. URB. ALDRIN RUIZ FLORES DIAZ |
|---|--|---|

PRORROGA DE LICENCIAS

| 1ª solicitud | 2ª solicitud | 3ª solicitud | 4ª solicitud |
|--|--|--|--|
| No. de autorización <u>031/2017</u> Vigencia del <u>18</u> al <u>05</u> de 20 <u>17</u> Fecha <u>18/11/2017</u> Autorizo: <u>LIC. ALDRIN RUIZ FLORES D.</u> | No. de autorización _____ Vigencia del ____ al ____ de 20____ Fecha _____ Autorizo: _____ | No. de autorización _____ Vigencia del ____ al ____ de 20____ Fecha _____ Autorizo: _____ | No. de autorización _____ Vigencia del ____ al ____ de 20____ Fecha _____ Autorizo: _____ |
| firma del funcionario responsable | _____ firma del funcionario responsable | _____ firma del funcionario responsable | _____ firma del funcionario responsable |

CLÁUSULAS

Con fecha 11 de mayo de 20 , bajo protesta por parte del solicitante de decir verdad, se otorga Licencia de Construcción para Ejecución de Obra, sujetándose a lo dispuesto en los Arts. 48, 50-55, 66 y 259 del Reglamento de Construcción vigente, en los Arts. 54 y 73 Fracc. I, II, XXII, XXV y XXVII incisos a, b y c de la Ley de Igresos Municipal Vigente, así como la legislación que rija para el mantenimiento de Monumentos Históricos en la Ciudad.
Por lo anteriormente expuesto, en caso de incurrir en falsedad en los testimonios dados, se aplicarán sanciones de carácter pecuniario, así como la suspensión, clausura y demolición de la obra que no se sujete al reglamento.



MUNICIPIO DE
CONSTRUCCIÓN Y DESARROLLO
URBANO
"AMPLANDU"
LORETO, ZAC.

L. URB. ALDRIN RUIZ FLORES DÍAZ

CROQUIS DE LOCALIZACIÓN, COLINDANCIAS Y DIMENSIONES

(Generalidades arquitectónicas)

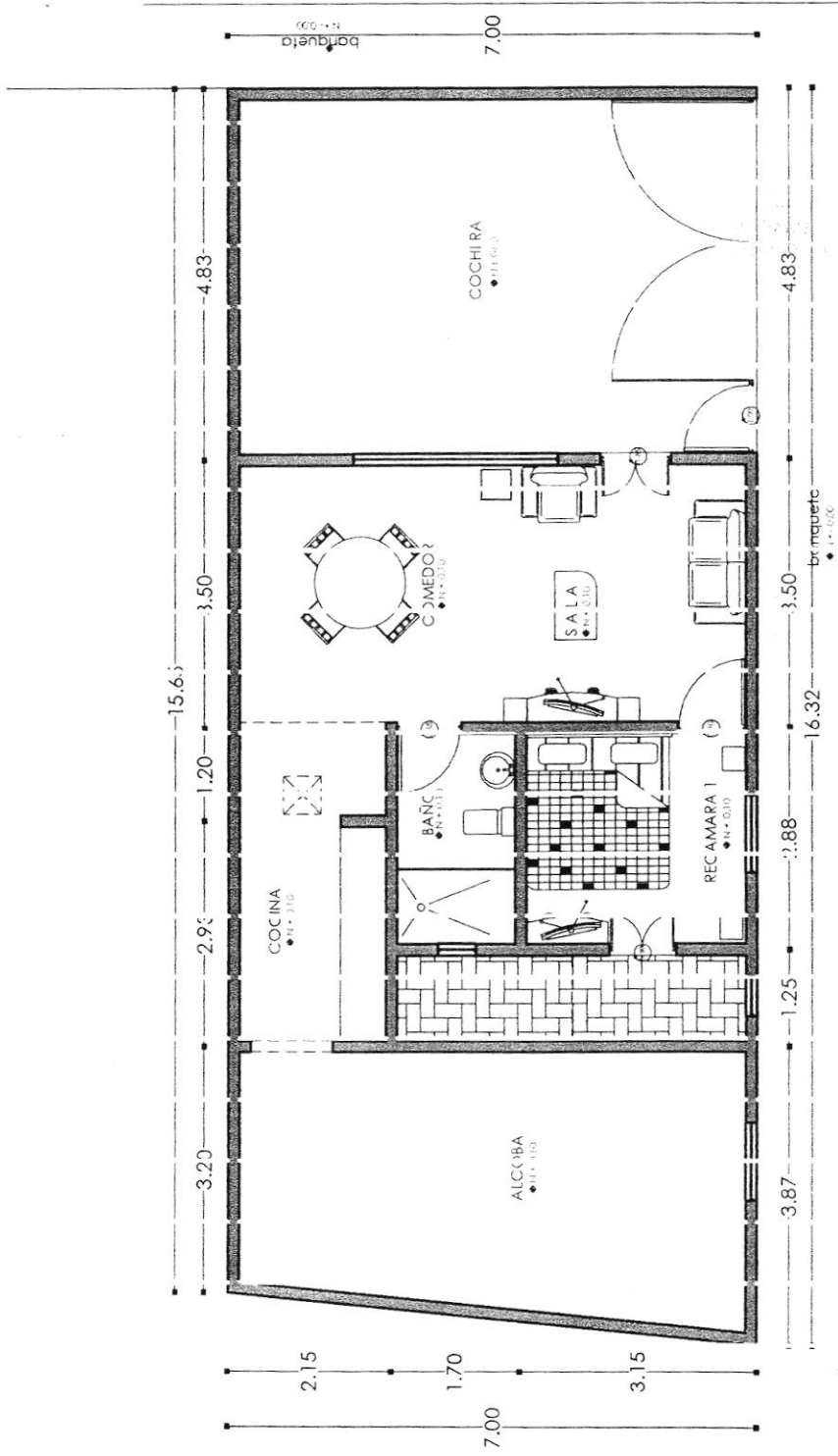
SE ANEXA PLANO



CALLE

SI PERIFICI CONS RUIDA: 06.50 m²

